

DINAS KEBUDAYAAN DAN PARIWISATA KABUPATEN KOTAWARINGIN TIMUR

KEKUATAN PEGAWAI					
IVb:	-	IIIg:	10	IIIc:	2
IVd:	-	IIIg:	10	IIIc:	2
IVc:	1	IIIc:	0	IIIc:	5
IVb:	1	IIIb:	3	IIIb:	-
IVa:	4	IIIa:	2	IIIa:	-

KEPALA DINAS/BADAN	
Ir. BIMA EKAWARDHANA, M.M.	
KELAS JABATAN 14	
IV / C	
S2	

BEBAN KERJA	
Dinas Kebudayaan dan Pariwisata Kabupaten Kotawaringin Timur, menyelenggarakan urusan Pemerintahan Bidang Kebudayaan dan Pariwisata Ekonomi Kreatif	

PEGAWAI 31 ORANG, TERDIRI DARI :		
JPT PRATAMA (ESELON II) :	1	PELAKSANA :
ADMINISTRATOR (ESELON III) :	4	FUNGSIONAL :
PENGAWAS (ESELON IV) :	4	

Kelompok Jabatan Fungsional	KL	B	TK	K	-/+
Adyatama Keparwisataan dan Ekonomi Kreatif Ahli Muda					
MITRA KENANG, A.Md					
RENGGANA DWI PUTRA, ST, MM	9	4	0	5	-1
ISSANIAH, S.E.					
NOVIYARDEN, S.Sn					
Perencana Ahli Muda	9	1	0	1	0
Pamong Budaya Ahli Muda					
M.ABHIDINVAH, S.E	9	1	0	5	-4
-					
-					
Arsiparis Ahli Pertama	8	0	0	1	-1
-					

SEKRETARIS DINAS/BADAN	
UTARI RIAMBARWATI, S.Pi, MSM	
KELAS JABATAN 12	
IV / B	
S2	

KEPALA SUB BAGIAN UMUM DAN KEPAGAWAIAN	
OLYVIA ELVA SUSANTY, S.E.	
KELAS JABATAN 9	
III / D	
S1	

KEPALA SUB BAGIAN KEUANGAN	
SAISMITA, S.E.	
KELAS JABATAN 9	
III / D	
S1	

Nama Jabatan Pelaksana	KL	B	TK	K	-/+
Pencelaah Teknis Kebijakan	7	0	1	1	0
RISMADINA PUSPA, S.Kom					
Pengolah Data dan Informasi	6	1	0	1	0
ARIADI (TUBUJ)					
Pengadministrasi Perkantoran	5	0	1	1	0
YULIASUTRI RAHMANINGSIH					
Operator Layanan Operasional	5	0	3	4	-1
SAMLANI					
MARTIN INDRAHAYA					
SUMARNI					
Pengelola Umum Operasional	1	0	1	1	0
SARIMAN					

Nama Jabatan Pelaksana	KL	B	TK	K	-/+
Pencelaah Teknis Kebijakan	7	1	0	1	0
ANTON SUMARYANTO					
Pengolah Data dan Informasi	6	1	1	1	1
ROHANI PRITIA, A.Md					
AMELIA ASTRI HANDAYANI					

Nama Jabatan Pelaksana	KL	B	TK	K	-/+
Pencelaah Teknis Kebijakan	7	1	0	1	0
MAHMUT AKHIDIN, A.Md.Par					
Pengolah Data dan Informasi	6	3	0	3	0
MIWATI, K. A.Md					
JALU RAKA PASHA, A.Md.Ak					
SRI HARVATI, A.Md					
Pengadministrasi Perkantoran	5	0	1	1	0
HERMANTO					

KEPALA BIDANG KESENIAN, TRADISI DAN WARISAN BUDAYA	
ACHMAD SYANTRI, S.Sos, M.A.P	
KELAS JABATAN: 11	
IV / A	
S2	

Nama Jabatan Pelaksana	KL	B	TK	K	-/+
Pengolah Data dan Informasi	6	0	2	4	-2
PRASTIYO HERMAWAN					
ANISA HARYATUN, S.Kom					
Pencelaah Teknis Kebijakan	7	1	0	1	0
PANY HARIKUSTAMAN, SH					

KEPALA BIDANG SEJARAH PELESTARIAN CAGAR BUDAYA DAN PERMUSEUMAN	
MASNAH, S.E, M.Si	
KELAS JABATAN: 11	
IV / A	
S2	

Nama Jabatan Pelaksana	KL	B	TK	K	-/+
Edukatior	7	0	1	1	0
QONETHA YULIANI, SE					
Pengolah Data dan Informasi	6	1	0	3	-2
SUPARNO					
-					
Pengadministrasi Perkantoran	5	0	0	1	-1
-					

KEPALA BIDANG PENGEMBANGAN DESTINASI DAN KELEMBAGAAN PARIWISATA	
-	
KELAS JABATAN : 11	
-	
-	

Nama Jabatan Pelaksana	KL	B	TK	K	-/+
Pencelaah Teknis Kebijakan	7	0	0	2	-2
-					
Pengolah Data dan Informasi	6	1	0	4	-3
DESI KARLINA, A.Md, Par					
-					
Juru Muda	5	0	1	1	0
TAUFIK					
Serang	5	0	1	1	0
M. NEDO RAPIRIANSYAH					

KEPALA BIDANG PENGEMBANGAN PEMASARAN PARIWISATA	
UMMI KARTINI, S.Hut	
KELAS JABATAN : 11	
IV / A	
S1	

Nama Jabatan Pelaksana	KL	B	TK	K	-/+
Pencelaah Teknis Kebijakan	7	0	0	2	-2
-					
Pengolah Data dan Informasi	6	1	2	4	-1
SURYADI					
MUSANAH SURAWANTI					
M. FACHRI REZA					

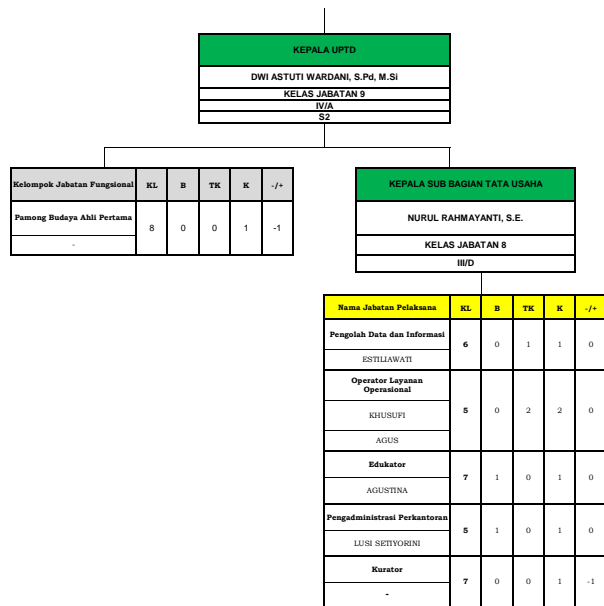

Catatan :
 KL : Kelas Jabatan
 B : Tulislah Jumlah Rill Pegawai (ASN) yang ada saat ini
 TK : Tulislah Jumlah Rill Tenaga Kontrak
 K : Tulislah Jumlah Kebutuhan Pegawai (ASN) yang terdapat dalam Analisis Jabatan dan Analisis Beban Kerja

SAMPIT, 5 AGUSTUS 2024
**KEPALA DINAS KEBUDAYAAN DAN PARIWISATA
 KABUPATEN KOTAWARINGIN TIMUR**

Ir. BIMA EKAWARDHANA, M.M.
 Pembina Utama Muda
 NIP. 196703141992031013